



Rapport de recherche sur gibier fléché



CONDUCTEUR

Nom : Prénom :

Département de résidence : Téléphone :

GIBIER

Espèce : Sexe : Poids : vif / vidé

TIR

Date du tir : Lieu du tir : Distance de tir : m

Type de chasse : affût – poussée – approche – battue – autre : Animal : arrêté – marchant – courant

L'animal avait-il repéré le chasseur avant le tir : oui / non

Réaction de l'animal au moment du tir : aucune -

RECHERCHE

L'animal a-t-il été recherché avec un détecteur de chaleur : oui / non

L'animal a-t-il été recherché avec un révélateur de sang : oui / non

Quels étaient les indices sur le lieu du tir :

Temps écoulé entre le tir et l'intervention du conducteur :

Conditions climatiques :

Comportement du chien sur la piste :

.....

.....

Distance de pistage : m

Animal retrouvé : oui / non

Distance de poursuite : m

Animal retrouvé : mort / vivant

Utilisation d'un chien forceur : oui / non

Animal achevé par : arme à feu / arme blanche / flèche

ARC

Type d'arc : longbow - recurve - compound

Force (à l'allonge du tireur) : #

Utilisation d'un viseur : oui / non

Utilisation d'un décocheur : oui / non

FLECHE

Matériau : bois – aluminium – carbone – autre

Marque : Longueur : cm

Poids total flèche : g Marque de la pointe : Modèle de la pointe :

Nombre de tranchants : Pointe : coupante / conique

BLESSURE

Nombre de flèches ayant touché l'animal :

Pénétration : cm - entièrement traversé

Flèche retrouvée : dans l'animal - sur le lieu du tir

Flèche retrouvée sur la piste, distance : m

Description de la blessure :

.....

Entrée de flèche : n°

Sortie de flèche : n°

.....

.....

.....

.....

.....

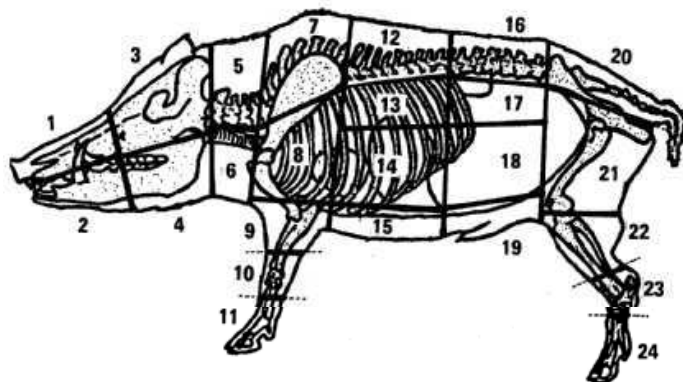
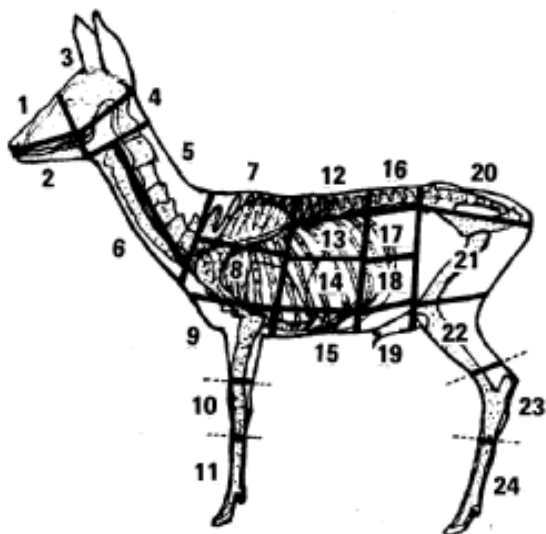

Ce rapport spécifique ne dispense en rien du compte-rendu habituel sur le bilan général de recherche